

ISCRIZIONI ALLE CLASSI PRIME SCUOLA SECONDARIA A.S 2024-25

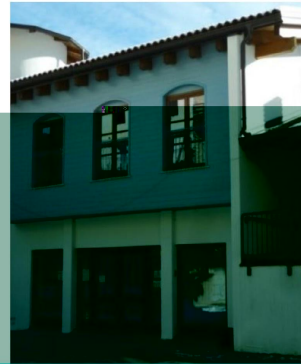

**ISTITUTO COMPRENSIVO
ALDENO-MATTARELLO**



Iscrizioni 2024-25

2

- Delibera di Giunta del 21 dicembre 2023 n. 2345 – Disposizioni per l'iscrizione alle istituzioni scolastiche e formative del Sistema educativo provinciale – Anno Scolastico 2024/2025;
- **Inizio iscrizioni: dalle ore 8.00 di lunedì 8 gennaio 2024 fino a sabato 10 febbraio 2024 ore 20.00** (termine per la presentazione delle domande).

Iscrizioni alle classi prime SSPG

3

- ▶ procedura on-line attraverso il portale:
 - ▶ Per tutti gli alunni delle classi quinte SP (anche l'iscrizione per le classi prime SSPG deve essere svolta in modalità telematica, seguendo le indicazioni dopo l'accesso al portale "iscrizioni")

procedura on-line attraverso il portale:

<https://www.vivoscuola.it/iscrizioni>

- ▶ mediante **SPID (Sistema Pubblico di Identità Digitale)** utilizzando le credenziali fornite dal proprio gestore
- ▶ mediante **CIE (Carta di identità digitale)**
- ▶ mediante **CPS/CNS (Carta Provinciale/Nazionale dei Servizi)**

Iscrizioni alle classi prime SSPG

4

- ▶ Per situazioni di difficoltà, la segreteria fornisce un supporto informativo e organizzativo per la compilazione e l'invio delle domande
- ▶ Per situazioni eccezionali di bisogno, si può recarsi a compilare la domanda a scuola (postazione telematica e assistenza)

Responsabilità genitoriale

5

- Chi inoltra o sottoscrive l'iscrizione dichiara di aver effettuato la scelta con il consenso di entrambi i genitori o responsabili (responsabilità genitoriale previste dal Codice Civile)

Iscrizioni da e presso altri istituti

6

- la domanda si presenta alla scuola competente per territorio di residenza
- si può fare richiesta fuori bacino (a scuola provinciale o paritaria): entro 7 gg dalla scadenza del termine delle iscrizioni il DS della scuola fuori bacino deve comunicare per iscritto l'accoglimento o il diniego motivato della domanda; se la domanda non è stata accolta, il responsabile è tenuto a replicare tempestivamente la procedura di iscrizione: le operazioni devono concludersi perentoriamente **entro martedì 20 febbraio 2024**.
- In caso di iscrizione di alunni del nostro bacino ad una **scuola paritaria**, i genitori dello studente sono tenuti a darne contestuale comunicazione per iscritto al dirigente scolastico competente di IC Aldeno Mattarello prof. Michele Ruele

Iscrizioni da fuori bacino

7

Sono accettate, parimenti a quelle di bacino, se in presenza dei seguenti requisiti:

Si sta effettuando una iscrizione fuori bacino di utenza? * SI NO

[Informazioni sui requisiti per i fuori bacino](#)

Requisiti per i fuori bacino

Specificare eventuali requisiti (è ammessa la scelta multipla).
Tali requisiti devono essere documentati in forma elettronica all'istituzione scolastica.

Requisito 1: sede di lavoro di almeno uno dei due genitori, entrambi lavoratori, nell'area di utenza del plesso o sede scolastica per la quale viene richiesta l'iscrizione; SI NO

Requisito 2: residenza anagrafica di uno dei genitori nell'area di utenza del plesso o sede scolastica per la quale viene richiesta l'iscrizione, qualora sia diversa da quella dello studente. SI NO

Requisito 3: esigenze di accudimento dello studente, con genitori entrambi lavoratori, da parte di **nonni** residenti nell'area di utenza del plesso o sede scolastica per la quale viene richiesta l'iscrizione. SI NO

Scuola bacino utenza

Scuola *:

Istituzione:

Iscrizioni da fuori bacino

8

- Le richieste devono essere documentate obbligatoriamente in forma elettronica.
- In caso di accoglimento della domanda di iscrizione da fuori bacino di utenza, il servizio trasporto sarà a cura della famiglia, salva la possibilità di avvalersi di servizi di trasporto scolastico già attivati dall'amministrazione provinciale, ma senza oneri aggiuntivi per l'amministrazione stessa.
- Sono invece accettate in via subordinata rispetto ai residenti, compatibilmente con la capacità ricettiva delle classi e senza possibilità di aumentarne il numero, le richieste in assenza dei precedenti requisiti.

Insegnamento della religione cattolica

9

- La scelta se avvalersi o non avvalersi dell'insegnamento della religione cattolica deve essere indicata all'atto dell'iscrizione ed ha effetto per tutti gli anni di corso, con la possibilità di modificarla ogni anno, entro il termine per le iscrizioni per l'anno scolastico successivo.

ATTIVITA' ALTERNATIVE: a discrezione della scuola

- Attività didattiche o formative
- **Attività di studio individuale e/o ricerca individuali con assistenza di personale docente** (preferibilmente per esigenze organizzativo-didattiche)
- Non frequenza della lezione, nelle ore di insegnamento della religione cattolica. (Prima o ultima ora della giornata)

Insegnamento della religione cattolica

🎓 DATI STUDENTE

🏛️ DATI ISTITUTO

📄 DATI ISCRIZIONE

👤 1° RESPONSABILE

👤 2° RESPONSABILE

👤 DATI AGGIUNTIVI

📤 INVIO DOMANDA

📄 Completare i dati di **Iscrizione** (il simbolo * indica i dati obbligatori)

SCELTA INSEGNAMENTO RELIGIONE CATTOLICA *

(In conformità all'articolo 9, comma 2, della legge 121/1985)

Scelta alternativa alla religione cattolica

SI NO

Informazioni sulla scelta della religione cattolica

Seleziona dalla lista

Seleziona dalla lista

Attività didattiche e formative

Attività di studio e/o ricerca individuali con assistenza di personale docente

Non frequenza della scuola nelle ore di insegnamento di religione cattolica

Utilizzo del servizio mensa (da validare da parte della scuola) *

Insegnamento della religione cattolica

11

NOTA:

alcune lezioni di IRC tratteranno temi non religiosi (pace, cittadinanza, ecc.) da svolgersi necessariamente con l'intera classe. Questo avviene anche per lezioni di educazione civica o progetti didattici del consiglio di classe, quindi in tali ore gli alunni che non si avvalgono della religione cattolica rimarranno in classe con gli altri compagni.

Alunni con disabilità certificata ai sensi della legge 104/92

12

- Nella domanda di iscrizione online il genitore dichiara di essere in possesso di una certificazione del figlio/a ai sensi della legge 5 febbraio 1992, n. 104.
- Subito dopo l'iscrizione e comunque **entro martedì 20 febbraio 2024** i genitori/responsabili devono presentare in segreteria la certificazione ai sensi della legge n. 104 del 1992.
- Tale certificazione viene rinnovata solo nel passaggio al successivo grado scolastico: fine scuola primaria, fine scuola secondaria di primo grado, fine scuola secondaria di secondo grado.

Alunni con disabilità certificata ai sensi della legge 104/92

13

- Se il genitore non presenta la certificazione, non si può procedere all'assegnazione delle risorse per la realizzazione delle misure e dei servizi di integrazione e di inclusione per lo studente.

Utilizzo del servizio mensa (da validare da parte della scuola) *

SI NO

Utilizzo del servizio trasporto *

SI NO

[Informazioni sul servizio trasporto](#)

Si sta effettuando una iscrizione fuori bacino di utenza? *

SI NO

[Informazioni sui requisiti per i fuori bacino](#)

DICHIARAZIONE RELATIVA ALLE CERTIFICAZIONI

Studente con disabilità (L. 104/1992): Dichiaro che mio figlio, o il minore per il quale esercito la responsabilità genitoriale, è in possesso di una certificazione ai sensi della legge n.104 del 1992 (Legge quadro per l'assistenza, l'integrazione sociale e i diritti delle persone handicappate) e della Legge provinciale 10 settembre 2003 n. 8 (art. 4 c. 4) *

SI NO

Se SI la domanda deve essere perfezionata presso la segreteria scolastica consegnando la certificazione relativa.

Per motivi di riservatezza, l'informazione relativa all'eventuale certificazione L. 104/1992 oppure L. 170/2010 non viene riportata nel documento di stampa, ma perverrà alla segreteria scolastica mediante opportuni protocolli di sicurezza dei dati.

Note

Es. se possibile in classe con... NON in classe con.....

Alunni con disturbi specifici di apprendimento (DSA)

15

- Nella domanda online si dichiara anche se lo studente/essa è in possesso della certificazione DSA.
- Subito dopo l'iscrizione e comunque **entro martedì 20 febbraio 2024** i genitori/responsabili devono presentare in segreteria la certificazione ai sensi della legge n. 170 del 2010.
Si ricorda che:
 - la certificazione DSA deve essere redatta in conformità agli standard indicati negli allegati 7 e 8 della deliberazione della Giunta provinciale n. 2172 del 15 ottobre 2012 “Indicazioni per la diagnosi e la certificazione dei disturbi specifici dell'apprendimento” da uno specialista in neuropsichiatria infantile oppure da uno psicologo in servizio presso l'Azienda provinciale per i servizi sanitari;

Alunni con disturbi specifici di apprendimento (DSA)

16

- fatta salva diversa indicazione dello specialista la certificazione DSA ha valore per il ciclo scolastico di frequenza ossia sino alla classe terza della scuola secondaria di primo grado e deve essere aggiornata nel momento di passaggio al secondo ciclo di istruzione.

Alunni con cittadinanza non italiana

17

- Iscrizione degli alunni con cittadinanza non italiana neo-arrivati in Italia: sono accettate indipendentemente dalla regolarità della posizione in ordine al loro soggiorno, in qualsiasi periodo dell'anno.

Preferenze di compagni nelle classi o di corsi

- Le classi prime vengono create da una commissione dedicata, in base alle indicazioni dei docenti delle classi quinte SP e tenendo in considerazione una serie di criteri (equilibri maschi-femmine, provenienza, buon equilibrio in funzione dell'apprendimento e della coesione del gruppo...)
- Tutti gli alunni hanno il diritto di frequentare la scuola; i vecchi compagni possono frequentarsi durante le pause/fuori dalla scuola e crearsi nuovi gruppi/amici
- Nel campo "NOTE" dell'iscrizione on-line i genitori/responsabili possono inserire eventuali richieste di preferenza, che saranno valutate dai docenti della commissione continuità che avranno il compito formare i gruppi classe; non si garantisce l'accettazione delle richieste
- Gli elenchi degli alunni delle varie classi saranno affissi poco prima dell'inizio dell'anno scolastico e non sarà possibile modificarli, quindi si prega di non presentare richieste in merito

Comunicazioni della scuola

- Le comunicazioni della scuola avvengono in modalità informatica (registro elettronico ISI-REL e sito dell'Istituto: www.icaldenomattarello.edu.it),
- **E' determinante consultare costantemente la bacheca del registro elettronico (ISI-REL) al quale si può accedere unicamente con la SPID**
- Memorizzare il numero della scuola, in modo da poter richiamare il personale scolastico in caso di chiamate perse (docenti/segreteria didattica...)

Autorizzazione uscite ambito comunale

20

Si comunica che durante l'orario scolastico l'Istituto organizza delle attività didattiche esterne in ambito comunale, delle quali la famiglia sarà preventivamente informata. Si autorizza la partecipazione valida per tutto il triennio (scrivere AUTORIZZO o NON AUTORIZZO) *

AUTORIZZO

Descrizione offerta formativa della Scuola Secondaria di Primo Grado

(il dettaglio sarà illustrato nel corso di un'altra riunione i primi giorni di settembre)

Rapporti scuola-famiglia

22

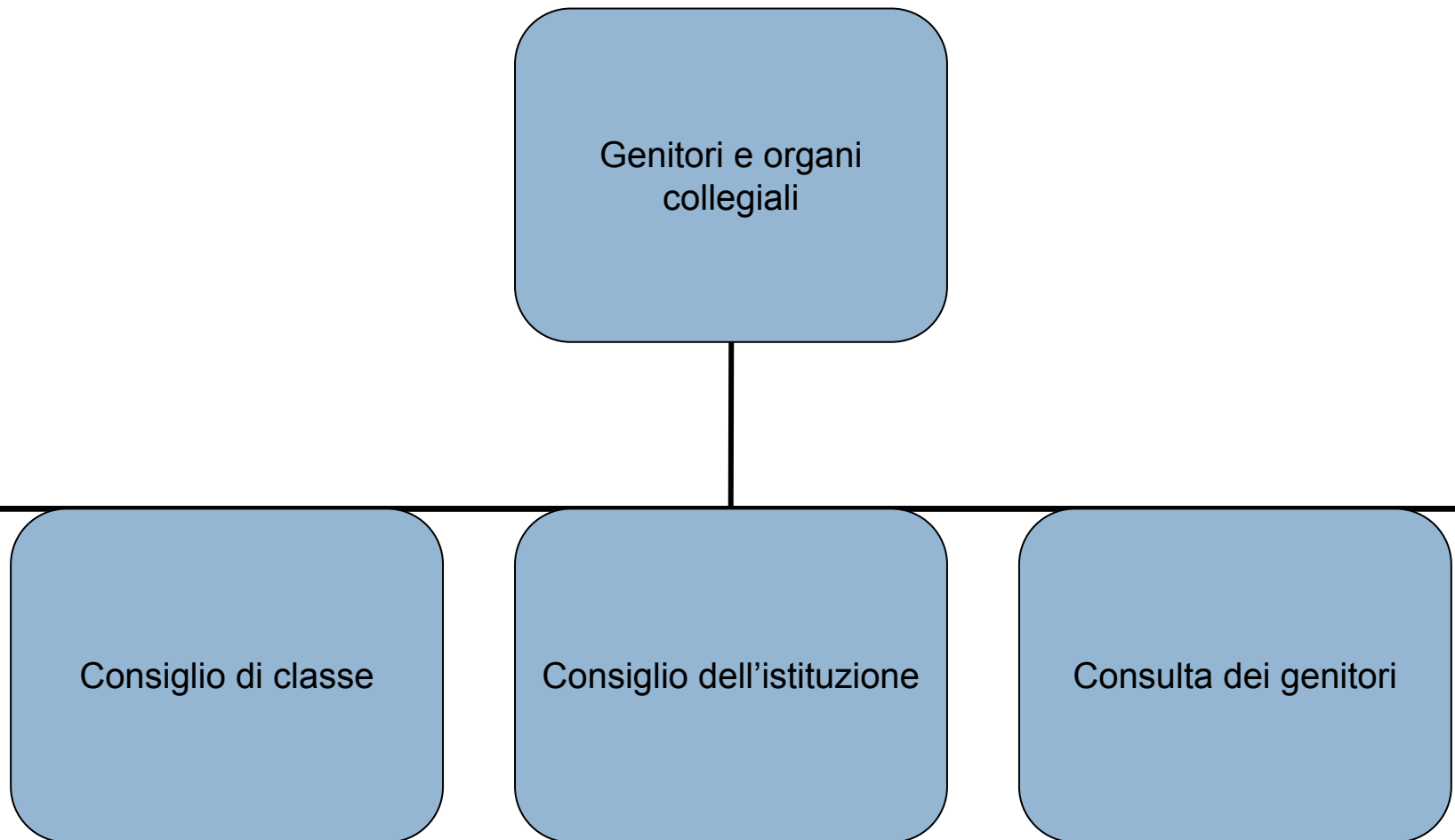

Progetto di Istituto

23

OBIETTIVI EDUCATIVI, CULTURALI E FORMATIVI

- Sono stabiliti in applicazione della Legge Provinciale n. 5 del 7 agosto 2006, modificata dalla Legge 10 del 2016.
- Sono finalizzati a promuovere negli alunni l'acquisizione delle competenze definite dall'Unione Europea al termine dell'obbligo scolastico, a sedici anni d'età, per formare alunni aperti e consapevoli della dimensione europea del proprio processo di crescita culturale.

Competenze europee per l'apprendimento permanente

24

Le nuove competenze chiave

- 1) competenza alfabetica funzionale
- 2) competenza multilinguistica
- 3) competenza matematica e competenza in scienze, tecnologie e ingegneria
- 4) competenza digitale
- 5) competenza personale, sociale e capacità di imparare a imparare
- 6) competenza in materia di cittadinanza
- 7) competenza imprenditoriale (*entrepreneurship*: intraprendenza, consapevolezza)
- 8) competenza in materia di consapevolezza ed espressione culturali

Certificazione delle competenze

25

- Il DPP n. 16-48/Leg. del 2010 *“Regolamento stralcio per la definizione dei piani di studio provinciali relativi al percorso del primo ciclo di istruzione (articolo 55 della legge provinciale 7 agosto 2006, n. 5)”*

afferma:

che ciascuna delle discipline ed aree di apprendimento obbligatorie concorre alla formazione integrale della persona e in particolare “promuove lo sviluppo delle competenze chiave per l’apprendimento permanente riportate nella Raccomandazione del Parlamento Europeo e del Consiglio dell’Unione Europea del 18 dicembre 2006” (v. art. 3, comma 2).

Certificazione delle competenze

- La certificazione si aggiunge agli altri strumenti di valutazione dello studente: il documento di valutazione ed il diploma conclusivo del primo ciclo di istruzione.
- Nel documento di valutazione sono espressi i giudizi sugli apprendimenti dello studente nelle singole discipline di studio e, nel giudizio globale, sono valutate, in modo discorsivo, la capacità relazionale dello studente e i suoi processi e risultati di apprendimento con riferimento alla specifica annualità scolastica.
- Con il diploma conclusivo del primo ciclo di istruzione il percorso dello studente, comprensivo dell'esame di Stato, viene valutato con un voto in decimi.
- La certificazione delle competenze apporta un valore aggiunto al processo di valutazione, in quanto va oltre le discipline e prende in considerazione dimensioni più generali.

Insegnamento/apprendimento

27

- PROCEDERE PER PROBLEMI
- SVILUPPO DI PROCESSI COGNITIVI
- OPERARE PER PROGETTI
- DIDATTICA LABORATORIALE
- VALUTAZIONE PER COMPETENZE
- ORGANIZZAZIONE IN BIENNI

Per la scuola secondaria ci si riferisce al terzo biennio (V primaria e I secondaria) e quarto biennio (II e III secondaria)

PNRR: discipline STEM (scienze, tecnologia, ingegneria, matematica), lingue, pensiero critico, laboratorialità, transizione digitale, orientamento (in senso formativo)

Organizzazione didattica

28

- Orario obbligatorio di 30 ore :
31 unità didattiche per la SSPG di Mattarello e 34 unità didattiche per la SSPG Aldeno
- Orario facoltativo-opzionale pari a due ore settimanali
- Tempo scuola distribuito su 5 giorni
- 3 rientri pomeridiani di cui:
 - 2 obbligatori
 - 1 facoltativo

Discipline

29

FABBISOGNO ORARIO PER DISCIPLINE SSPG			
DISCIPLINA	CLASSE PRIMA	CLASSE SECONDA	CLASSE TERZA
Lingua italiana	6	6	6
Matematica	4	4	4
Scienze CLIL	2	2	2
Tecnologia	2	2	2
Storia	2	2	2
Geografia	2	2	2
Tedesco	3	3	3
Inglese	3	3	3
Musica Arte Immagine Scienze Motorie	5	5	5
Religione	1	1	1
Educazione civica	33 ore annue - trasversali		
TOTALE ORE SETTIMANALI	30	30	30

Il fabbisogno si riferisce a 30 ore di 60 minuti che vengono svolte in un monte ore superiore a 30 ore con singoli “momenti-lezione” di durata inferiore, soprattutto per esigenze di trasporto scolastico.

Scuola Secondaria di I Grado di Aldeno

orario scolastico

Scuola Secondaria di I grado di ALDENO - TUTTE LE CLASSI

ore	minuti	lunedì	martedì	mercoledì	giovedì	venerdì
1ª	50	7.55-8.45	7.55-8.45	7.55-8.45	7.55-8.45	7.55-8.45
2ª	50	8.45-9.35	8.45-9.35	8.45-9.35	8.45-9.35	8.45-9.35
3ª	50	9.35-10.25	9.35-10.25	9.35-10.25	9.35-10.25	9.35-10.25
ricreazione	20	10.25-10.45	10.25-10.45	10.25-10.45	10.25-10.45	10.25-10.45
4ª	50	10.45-11.35	10.45-11.35	10.45-11.35	10.45-11.35	10.45-11.35
5ª	50	11.35-12.25	11.35-12.25	11.35-12.25	11.35-12.25	11.35-12.25
6ª	50	12.25-13.15	12.25-13.15	12.25-13.15	12.25-13.15	12.25-13.15
mensa	60	13.15-14.15		13.15-14.15	13.15-14.15	
7ª	50	14-15-15.05		14-15-15.05	14-15-15.05 OPZIONALI	
8ª	50	15.05-15.55		15.05-15.55	15.05-15.55 OPZIONALI	

34 momenti-lezione settimanali: Italiano: 7; matematica 5

Per recupero minuti del monte ore annuale: Educazioni:

- Musica: 2 momenti in 2 e 3 e tre momenti in prima
- Tecnologia: 2 momenti in 1 e 3 e tre momenti in seconda
- Scienze motorie: 2 momenti in 1 e 2 e tre momenti in terza.

Scuola Secondaria di I Grado di Mattarello

orario scolastico

ORARIO SETTIMANALE A.SCOL. 2023-2024 -SSPG Mattarello

ore	lunedì	durata	martedì	durata	mercoledì	durata	giovedì	durata	venerdì	durata	
1ª	7.50-8.40	50	7.50-8.50	60	7.50-8.40	50	7.50-8.50	60	7.50-8.50	60	
2ª	8.40-9.30	50	8.50-9.50	60	8.40-9.30	50	8.50-9.50	60	8.50-9.50	60	
3ª	9.30-10.20	50	9.50-10.45	55	9.30-10.20	50	9.50-10.45	55	9.50-10.45	55	
intervallo	10.20-10.35	15	10.45-11.00	15	10.20-10.35	15	10.45-11.00	15	10.45-11.00	15	
4ª	10.35-11.25	50	11.00-12.00	60	10.35-11.25	50	11.00-12.00	60	11.00-11.55	55	
5ª	11.25-12.15	50	12.00-13.00	60	11.25-12.15	50	12.00-13.00	60	11.55-12.50	55	
6ª	12.15-13.10	55			12.15-13.10	55					
mensa			13.00-14.10	0	13.10-14.10	0	13.00-14.10	0			
6ª/7ª			14.10-15.10	60	14.10-15.10	0	14.10-15.10	60			
7ª/8ª			15.10-16.10	60	15.10-16.10	0	15.10-16.10	60			
totali		320		430		320		430		300	1800

attività facoltative

31 momenti-lezione

Piano Trentino Trilingue: SSPG

32

- - a.s. 2015-2016 e 2016-2017 mantenimento delle esperienze CLIL ove presenti; introduzione o potenziamento di moduli in lingua e altre eventuali progettualità di approfondimento linguistico;
- - a.s. 2017-2018 avvio nelle classi 1° di tutte le scuole secondarie di primo grado dell'insegnamento in modalità CLIL per almeno 3 ore a settimana anche su più discipline non linguistiche;
- - a.s. 2018-2019 estensione alle classi 2° di tutte le scuole per almeno 3 ore a settimana anche su più discipline non linguistiche
- - a.s. 2019-2020 completamento con le classi 3° di tutte le scuole per almeno 3 ore a settimana anche su più discipline non linguistiche
- A.s. successivi: mantenimento delle esperienze CLIL positive (Scienze in inglese)

Proposta secondaria Aldeno e Mattarello

33

- Lingua: inglese e tedesco

Discipline: Scienze (inglese) e opzionali (tedesco)

MATERIE OPZIONALI FACOLTATIVE

34

ALDENO: GIOVEDI POMERIGGIO 2ore

MATTARELLO: MERCOLEDI POMERIGGIO 2 ore

MATERIE OPZIONALI FACOLTATIVE

35

All'iscrizione: aree di riferimento (da Progetto d'istituto)

- espressivo creativa (arte, manualità, espressione linguistica)
- logico scientifica tecnologica (giochi, laboratori, robotica...)
- sportivo motoria (palestra, sport, giochi)
- lingue comunitarie (corsi tedesco e inglese)
- supporto allo studio e metodo

A seconda delle iscrizioni alle aree e della disponibilità di organico, a inizio dell'anno 2024-2025 (settembre) sarà richiesta l'adesione alle attività - non è possibile cambiare la scelta, quindi valutarla bene

Sondaggio di gradimento

36

- Il nostro istituto periodicamente svolge sondaggi in forma telematica al fine di conoscere il gradimento e i bisogni dell'utenza.
- Si invitano i genitori a segnalare gli aspetti perfettibili dell'attuale organizzazione, considerando che essa è fortemente vincolata da limiti di tipo ordinamentale (numero di ore, discipline ecc. piani di studio, ecc) e di logistica (orario dei trasporti, ecc.).

Grazie per l'attenzione e benvenuti alla
Scuola Scuola Secondaria di Primo Grado!